BIENVENUE À LA FACULTÉ DES SES!

WILLKOMEN AN DER SES FAKULTÄT!

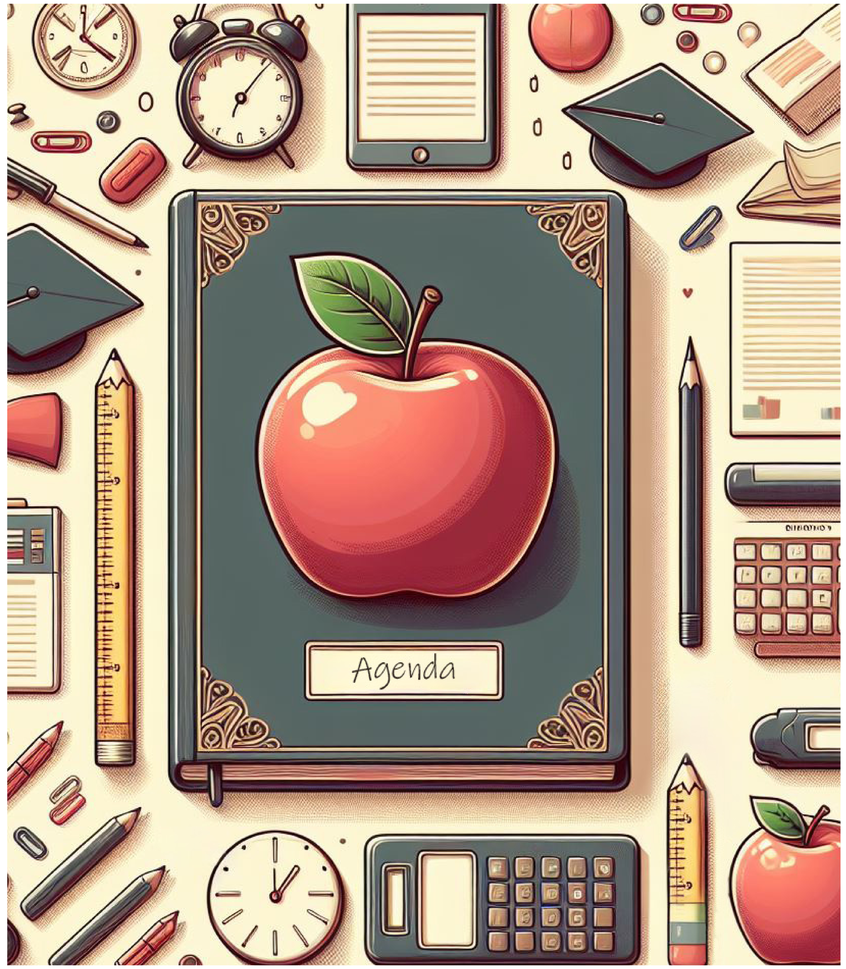

UNI FR
FACULTÉ DES SCIENCES ÉCONOMIQUES ET SOCIALES ET DU MANAGEMENT
WIRTSCHAFTS- UND SOZIALWISSENSCHAFTLICHE FAKULTÄT

First Week 16.09.2024 - 20.09.2024

Informations/*Informationen* MASTER

MA in Volkswirtschaftslehre und seine 4 Optionen (DE)
Montag 16.09.24, 8.15 Uhr, Raum E230

MA in International and European Business (ENG)
Monday 16.09.24, 8:15 am, room C230

MA in Marketing (ENG)
Monday 16.09.24, 11:15 pm, room A140

MA en Économie politique et ses 4 options (FR)
Lundi 16.09.24, 12h15, salle C230

MSc in Business Informatics (ENG)
Tuesday 17.09.24, 8:15 am, room G414

MA in Accounting and Finance (ENG)
Tuesday 17.09.24, 8:15 am, room A230

MA in Betriebswirtschaftslehre (DE)
Dienstag 17.09.24, 10.15 Uhr, Raum B207

MA in Management (ENG)
Tuesday 17.09.24, 15:15 pm, room C230

MA in Kommunikation und Gesellschaft (DE)
MA en Business Communication (FR)
Wednesday 18.09.24, 12:15 pm, Raum E230

MSc in Data Analytics & Economics (ENG)
Thursday 19.09.24, 8:15 am, room G120

Informations complémentaires / *Weitere Informationen* BACHELOR

BA in Kommunikationswissenschaft und Medienforschung
mit Einschreibung in die Proseminare und Anmeldung zu den Bibliothekskursen

Freitag 13.09.24, 12.30 Uhr, Raum E120

BA en sciences de la communication /
BS en communication et média 30 ECTS /
BS en Business Communication 60 ECTS

Vendredi 13.09.24, 12h30, salle E140